JUGENDREISEN TYROL
Meinhardstraße 9/IV, 6020 Innsbruck, Österreich

Telefon **+43 512 58 27 44**
E-Mail **office@jugendreisen-tyrol.at**

Gruppenunterkunft in Radfeld (S)

Die Unterkunft.

60 Betten

23 Zimmer

Die Unterkunft.

im Sommer und Winter buchbar

Die Region

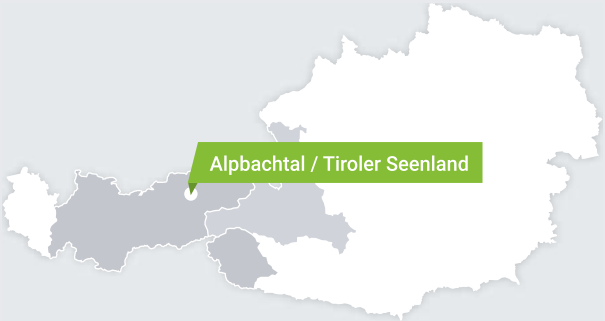

JUGENDREISEN TYROL
Meinhardstraße 9/IV, 6020 Innsbruck, Österreich

Telefon **+43 512 58 27 44**
E-Mail **office@jugendreisen-tyrol.at**

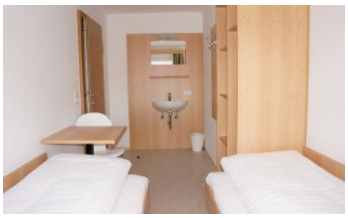

JUGENDREISEN TYROL
Meinhardstraße 9/IV, 6020 Innsbruck, Österreich
Telefon +43 512 58 27 44
E-Mail office@jugendreisen-tyrol.at

Ausstattung

ALLGEMEIN
Ski- /Schuhraum im Haus: Ja · Speiseraum: 60 · Aufenthaltsraum 1: 50 · WLAN vorhanden

LAGE
Ortszentrum: Ja · Höhenmeter: 570

SPORT / FREIZEIT
Hallenbad: 10 km · Tischtennis: Ja · Freizeitraum: Ja · Skigebiet: 10 km · Spielfläche / Wiese am Haus: Ja · See: 6 km · Schwimmbad: 10 km

VERPFLEGUNG
Vollpension: Ja

Allgemein

Das Gästehaus in Radfeld bietet insbesondere Schüler- und Jugendgruppen, aber auch Familien die passende Ausstattung. Die Gruppenunterkunft in ruhiger Lage wird mit Vollpension) angeboten.

Ausstattung

Ein Aufenthaltsraum steht für zirka 60 Personen mit Bar und Getränkekühlelementen zur Verfügung.

Ein Bastelraum, ein Tischtennisraum sowie ein weiterer Spielraum ermöglichen Aktivitäten im Haus.

Verpflegung

Die Gruppenunterkunft in ruhiger Lage wird ganzjährig mit Vollpension angeboten. Es steht ein großer Speiseraum für ca. 60 Personen bereit.

Am Haus

Eine große Spielfläche beim Haus ermöglicht Aktivitäten am Haus.

JUGENDREISEN TYROL
Meinhardstraße 9/IV, 6020 Innsbruck, Österreich
Telefon +43 512 58 27 44
E-Mail office@jugendreisen-tyrol.at

Winter

Im Winter nutzen Sie das sehr breite Angebot des Zillertaler Superskipass für alle Skigebiete im Zillertal - eine Bestellung über das Jugendreisen Tyrol-Büro ist möglich.

Mit den Skigebieten Ski Juwel Alpbachtal (Wildschönau 47 Lifte, 145 km Pisten), der Skiwelt Wilder Kaiser-Brixental (Hopfgarten, 19 Lifte, 44 km Pisten und Liftverbund 91 Lifte, 279 km Pisten) unfd dem
Skigebiet Hochzillertal/Hochfügen (38 Lifte, 88 km Pisten und im (Liftverbund 177 Lifte, 489 km Pisten) können Sie in der Region drei sehr gute Angebote nutzen.

Es fährt ein Skibus ins Alpbachtal (erhöhter Skipasstarif – ab 15 Personen) und ein gratis Skibus nach Kaltenbach – Zillertal. Der Skibus hält direkt beim Haus.

Neben dem Ski-Angebot bietet die Region zahlreiche Möglichkeiten für Winteraktivitäten: Langlaufen auf 100 km Loipen in der Region Alpbachtal-Seenland, Rodeln auf acht Rodelbahnen (teilweise beleuchtet), Schneeschuh- und Winterwandern, Eislaufen und Eisstockschießen in Kramsach.
Nachtskilaufen in Reith / Alpbachtal.

Mit der Kegelbahn in Radfeld, den Glasbläser-Werkstätten in Rattenberg oder der Holzerlebniswelt “Feuerwerk” in Fügen befinden sich weitere lohnenswerte Ausflugsziele in der Region.

Weitere Informationen zu den Winteraktivitäten finden Sie bei der Region unter "Winter".

Sommer

Im Sommer bietet die Region Alpbachtal ausgedehnte Wander-, Rad- und Mountainbikerouten. Vor Ort stehen Tennis und Spielplätze, Beachvolleyball und ein gepflegter Sportplatz sowie eine Kneippanlage zur Verfügung.

Weitere Möglichkeiten stellen eine Stockschießbahn (Sommer auf Asphalt, Winter auf Eis), der Reintalersee, Schwimmbäder, der Museumsfriedhof Kramsach (“Lustiger Friedhof”) und die Holzerlebniswelt “Feuerwerk” in Fügen dar.

Die Alpbachtal Card - bietet diverse Gratisangebote (Bergbahnen, Schwimmbäder…) und Ermäßigungen.

Ausflüge können Sie nach Alpbach, Rattenberg, Schwaz (22 km), an den Achensee, nach Kufstein (30 km) und nach Innsbruck (49 km) unternehmen.

Weitere Informationen zu den Sommeraktivitäten finden Sie bei der Region unter "Sommer".

JUGENDREISEN TYROL
Meinhardstraße 9/IV, 6020 Innsbruck, Österreich
Telefon +43 512 58 27 44
E-Mail office@jugendreisen-tyrol.at

Zimmerplan 2.Stock Haupthaus

Nr.	Betten	Zustellb.	Stockb.	Doppelb.	Einzelb.	DU/WC	Badew.	DU	WC	FL*
201	2				2	ja				
202	2			1		ja				
203	3			1	1	ja				
204	2			1		ja				
205	2			1		ja				
206	3			1	1	ja				
gesamt	**14**									

Zimmerplan EG Nebengebäude

Nr.	Betten	Zustellb.	Stockb.	Doppelb.	Einzelb.	DU/WC	Badew.	DU	WC	FL*
1	4 - 5	1		1						ja
2	3			1						ja
3	3			1						ja
4	3			1						ja
5	1					ja				ja
gesamt	**11 - 12**									

Zimmerplan 1.Stock Nebengebäude

Nr.	Betten	Zustellb.	Stockb.	Doppelb.	Einzelb.	DU/WC	Badew.	DU	WC	FL*
6	2				2					ja
7	2 - 3	1		1						ja
8	4			1	2					ja
9	3			1	1					ja
10	3 - 4	1		1	1					ja
11	2				2	ja				
12	2				2					ja
gesamt	**18 - 20**									

JUGENDREISEN TYROL
Meinhardstraße 9/IV, 6020 Innsbruck, Österreich
Telefon +43 512 58 27 44
E-Mail office@jugendreisen-tyrol.at

Zimmerplan 2.Stock Nebengebäude

Nr.	Betten	Zustellb.	Stockb.	Doppelb.	Einzelb.	DU/WC	Badew.	DU	WC	FL*
13	2				2					ja
14	2 - 3	1		1						ja
15	4			1	2					ja
16	3			1	1					ja
17	3 - 4	1		1	1					ja
18	2				2	ja				
19	2				2					ja
Gesamt	**18 - 20**									

Nebengebäude gesamt

Nebengebäud gesamt	**47 - 51**

Haus gesamt

Haus gesamt	Betten
	61 - 66

Konditionen

* FL - Waschbecken im Zimmer

Nebengebäude
EG - Etagenduschen (3), Etagen-WC (2)
1.Stock - Etagenduschen (4), Etagen-WC (3)
2.Stock - Etagenduschen (4), Etagen-WC (3)
Zimmer mit DU/WC - Betreuerzimmer mit TV
Balkone nur von den Gängen aus erreichbar
Mahlzeiten und Freizeiteinrichtungen im Haupthaus
Kein Aufenthaltsraum im Nebengebäude