JUGENDREISEN TYROL
Meinhardstraße 9/IV, 6020 Innsbruck, Österreich

Telefon **+43 512 58 27 44**
E-Mail **office@jugendreisen-tyrol.at**

Gruppenunterkunft in Hopfgarten

Die Unterkunft.

64 Betten

16 Zimmer

äußerste Kapazität 64 Personen im Haupthaus
zusätzliche Zimmer auf Anfrage

im Sommer und Winter buchbar

Die Region

JUGENDREISEN TYROL
Meinhardstraße 9/IV, 6020 Innsbruck, Österreich

Telefon **+43 512 58 27 44**
E-Mail **office@jugendreisen-tyrol.at**

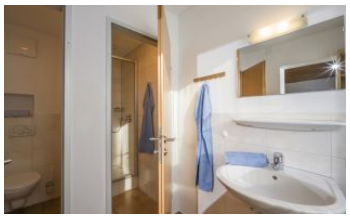

Ausstattung

ALLGEMEIN

Ski- /Schuhraum im Haus: Ja · Speiseraum: 60 · Maximale Kapazität: 64 · Aufenthaltsraum 1: 25 · WLAN gratis: Ja · Grill(platz): Ja · Discoraum: Ja

LAGE

Höhenmeter: 700 · Alleinlage: Ja

SPORT / FREIZEIT

Langlauf: ja · Rodeln: ja · Hallenbad: 25 km · Tischtennis: Ja · Freizeitraum: Ja · Skigebiet: 6 km · Spiel -& Sportplatz: 2,5 km · Spielfläche / Wiese am Haus: Ja · Schwimmbad: 2,5 km · Tischfußball: Ja

VERPFLEGUNG

Selbstversorgung Sommer: Ja · Vollpension: Ja

JUGENDREISEN TYROL
Meinhardstraße 9/IV, 6020 Innsbruck, Österreich
Telefon +43 512 58 27 44
E-Mail office@jugendreisen-tyrol.at

Allgemein

Das Gästehaus in Hopfgarten ist bei Jugendgruppen und für Klassenfahrten sehr beliebt. Die Gruppenunterkunft befindet sich in Alleinlage ca. 4km von der Ortsmitte entfernt. Für die Mehrzahl der Zimmer sind Gemeinschaftsduschen und -WC verfügbar.

Alle Zimmer sind mit Antiallergiedecken ausgestattet. Einige Zimmer verfügen über DU/WC.

Ausstattung

Im Parterre befindet sich ein teilbarer Speise- /Aufenthaltsraum für zirka 60 Personen, mit Flach-TV, Video, blu-ray-DVD und Sat. Für Aktivitäten im Haus werden ein Bastelraum. ein Party- und Freizeitraum, mit Tischtennis, Tischfußball, Dart und Musikanlage sowie ein Tischfußballtisch geboten.

Das Haus verfügt über einen beheizten Schiraum mit Schuhtrockner.

Selbstversorger

Im Sommer wird das Gästeheim als Selbstversorgerhaus angeboten (auf Anfrage auch mit Vollpension). Das Haus ist hierfür bestens ausgestattet. Im Parterre befindet sich ein teilbarer Speiseraum für zirka 60 Personen.

Die Selbstversorgerküche vefügt über einen 6 Flammen-Gasherd, Mikrowelle, Friteuse, Grillplatte, Speisekammer und 2 Tiefkühltruhen im Keller. Es können Produkte aus der eigenen Landwirtschaft bezogen werden.

Verpflegung

Das Gästeheim in Hopfgarten kann im Winter mit Vollpension gebucht werden, im Sommer ist dies auf Anfrage möglich. Im Parterre befindet sich ein teilbarer Speise- /Aufenthaltsraum für zirka 60 Personen, mit Flach-TV, Video, blu-ray-DVD und Sat.

Am Haus

Beim Haus stehen eine große Spielwiese, Fußballtore, Spielgeräte und ein Lagerfeuerplatz zur Verfügung. Eine Ruine (10 min Fußweg) bietet sich als schöner Platz für Messen an.

JUGENDREISEN TYROL
Meinhardstraße 9/IV, 6020 Innsbruck, Österreich
Telefon +43 512 58 27 44
E-Mail office@jugendreisen-tyrol.at

Winter

Im Winter finden Skifreunde aller Stufen die passenden Pisten in der SkiWelt Wilder Kaiser Brixental (91 Lifte, 279 km Pisten). Es gibt einen gratis Skibus ins Skigebiet (Einstieg in Hopfgarten, 3,5 km entfernt), die Skibushaltestelle liegt ca. 100 m vom Haus entfernt.

Die Region bietet im Winter neben dem Skifahren zahlreiche Möglichkeiten: 74 km Langlauf-Loipen in der Ferienregion Hohe Salve; Einstieg in die Loipe 2 km entfernt, 6 Rodelbahnen in der Region Hohe Salve (2 in Hopfgarten), teilweise beleuchtet. Schlauchrutschplatz direkt vor dem Haus (mit Flutlicht).
Eislaufen und Eisstockschießen: Salvenaland, Hopfgarten: ca. 30 min über den Winterwanderweg (Fackelwanderung), Winter- und Schneeschuhwandern., Indoorkletterwand in Wörgl, Skispringen in Wörgl

Für Kultur- und Shoppingausflüge bieten sich Innsbruck (75 km). Wörgl 15 km, Kufstein 28km un Wildschönau (15 km mit dem PKW, 30 km ÖPNV) an.

Weitere Informationen zu den Winteraktivitäten finden Sie bei der Region unter "Winter".

Sommer

Die Ausflugsziele in der Region bieten für jeden Geschmack etwas

- das Salvenaland, Freizeitpark mit Badeteich und Schwimmbecken, Tennisplätzen etc., zirka 15 min zu Fuß
- das Wandergebiet Hopfgarten – Hohe Salve. Sonnenweg, Hexenwasser, Almwanderung Kelchsau, Markbachjoch. Franziskusweg im benachbarten Hochtal Wildschönau.
- und das "Kaiserbad“ in Ellmau sind auch bei weniger gutem Wetter willkommene Ziele.

Für Kultur- und Shoppingausflüge bieten sich Innsbruck (75 km). Wörgl 15 km, Kufstein 28km un Wildschönau (15 km mit dem PKW, 30 km ÖPNV) an.

Weitere Informationen zu den Sommeraktivitäten finden Sie bei der Region unter "Sommer".

Zimmerplan 1.Stock

Nr.	Betten	Zustellb.	Stockb.	Doppelb.	Einzelb.	DU/WC	Badew.	DU	WC	FL
2	2				2	ja				
3	4		1		2	ja				
4	2			1		ja				
5	5		2		1					ja
6	4		2							ja
7	5		2		1					ja
8	7		2	1	1					ja
1.Stock gesamt	**29**									

JUGENDREISEN TYROL
Meinhardstraße 9/IV, 6020 Innsbruck, Österreich
Telefon +43 512 58 27 44
E-Mail office@jugendreisen-tyrol.at

Zimmerplan 2.Stock

Nr.	Betten	Zustellb.	Stockb.	Doppelb.	Einzelb.	DU/WC	Badew.	DU	WC	FL
10	4		2							ja
11	7		3		1	ja				ja
12	1				1					ja
13	7		2	1	1					ja
14	3		1		1					ja
15	3		1		1					ja
16	2				2					ja
17	5		2		1					ja
18	3			1	3	ja				ja
2.Stock gesamt	**35**									

Haus gesamt

Haus gesamt	Betten
	64

Konditionen

EG - Gemeinsame Dusche (2), Gemeinsame WC (2)
1. Stock - Gemeinsame Dusche (2), Gemeinsame WC (2)
2. Stock - Gemeinsame Dusche (2), Gemeinsame WC (2)

*FL - Waschbecken im Zimmer